bauzeit-Architekten | Dipl.-Ing. (FH) Uwe Pohlmann | Unterstrasse 22 | 65391 Lorch-Ransel
Tel.: 06726 / 8074742 | Fax: 06726 / 8074744 | mail: contact@bauzeit-architekten.de

Dateiname: ASW Bauzeitenplan 2015-07-14

Zeitraum: 16.03.2016 - 16.06.2016
Datum: 14.07.2015
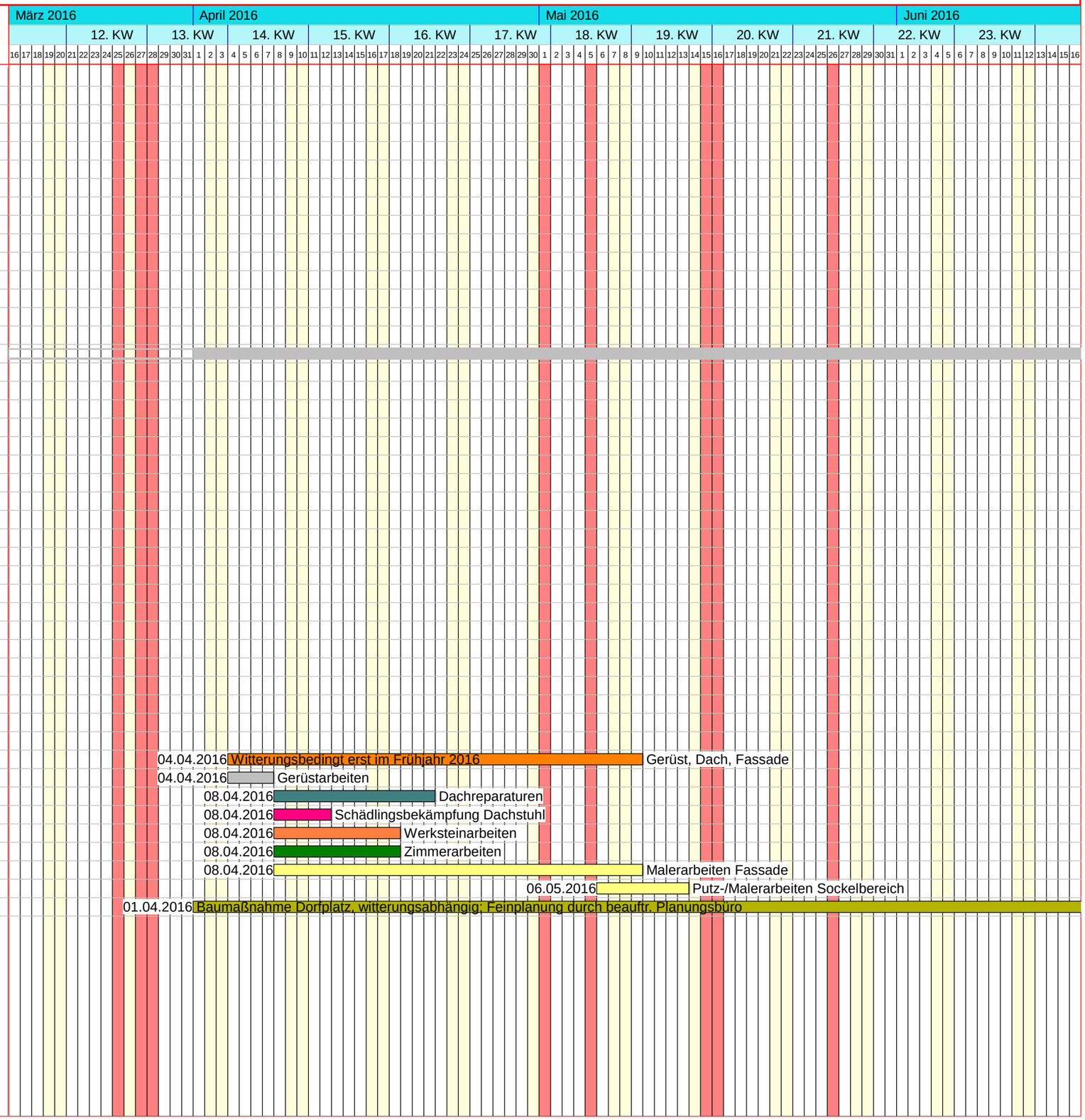
Nr.:	Name:	Start:	Ende:		
1	Grobzeitenplan	14.01.2015	20.11.2015	211	AT
1.1	Bauantragsplanung	14.01.2015	02.02.2015	14	AT
1.2	Bearbeitungszeit Bauaufsicht	03.02.2015	23.04.2015	80	KT
1.3	Vorlauf	03.02.2015	24.03.2015	50	KT
1.4	Ausführungsplanung	21.02.2015	24.03.2015	32	KT
1.5	Ausschreibung	25.03.2015	17.04.2015	16	AT
1.6	Prüfung LV AG	20.04.2015	24.04.2015	5	AT
1.7	LV Änderungen / Versand	27.04.2015	04.05.2015	5	AT
1.8	Angebotserstellung Firmen	05.05.2015	22.05.2015	13	AT
1.9	LV-Auswertung / Vergabevorschläge	26.05.2015	05.06.2015	8	AT
1.10	Auftragsvergaben	06.06.2015	26.06.2015	21	KT
1.11	Vorlauf AN	27.06.2015	24.07.2015	28	KT
1.12	Baubeginn	27.07.2015			
1.13	Rohbau/Abbrucharbeiten (ohne Feuerwehr)	28.07.2015	31.08.2015	35	KT
1.14	Innenausbau	12.09.2015	20.11.2015	70	KT
2	Bauzeitenplan	28.07.2015	19.06.2016	131	AT
2.1	Abbrucharbeiten	28.07.2015	03.08.2015	5	AT
2.2	Rohbauarbeiten	04.08.2015	20.08.2015	14	AT
2.3	Trockenbau/Innenputz	21.08.2015	11.09.2015	16	AT
2.4	Rohinstallation Hz/San	03.09.2015	11.09.2015	7	AT
2.5	Rohinstallation Elektro	03.09.2015	11.09.2015	7	AT
2.6	Fenster/Türen (vorbehalt. Lieferzeiten)	14.09.2015	23.09.2015	8	AT
2.7	Schreinerarb. Sonst.	14.09.2015	23.09.2015	8	AT
2.8	Fliesenarbeiten WC	24.09.2015	07.10.2015	10	AT
2.9	Fertiginstallation Hz/San	08.10.2015	14.10.2015	5	AT
2.10	WC-Trennwände	15.10.2015	19.10.2015	3	AT
2.11	Durchbrüche neue Eingangstür und Fenster OG	19.10.2015	22.10.2015	4	AT
2.12	Fenster Saal OG	23.10.2015	23.10.2015	1	AT
2.13	neue Eingangstür EG	23.10.2015	26.10.2015	2	AT
2.14	Fliesenarbeiten EG Flur	27.10.2015	31.10.2015	5	AT
2.15	Malerarbeiten OG+Treppenhaus	24.09.2015	12.10.2015	13	AT
2.16	Malerarbeiten EG	13.10.2015	29.10.2015	13	AT
2.17	Bodenbelag EG	27.10.2015	01.11.2015	6	AT
2.18	Fertiginstallation Elektro	02.11.2015	05.11.2015	4	AT
2.19	Fertigstellung Feuerwehr neu	05.10.2015			
2.20	Umzug Feuerwehr	06.10.2015	19.10.2015	14	KT
2.21	Abbruch Feuerwehrgerätehaus	20.10.2015	09.11.2015	21	KT
2.22	Gerüst, Dach, Fassade	04.04.2016	09.05.2016	36	KT
2.23	Gerüstarbeiten	04.04.2016	07.04.2016	4	AT
2.24	Dachreparaturen	08.04.2016	21.04.2016	10	AT
2.25	Schädlingsbekämpfung Dachstuhl	08.04.2016	12.04.2016	3	AT
2.26	Werksteinarbeiten	08.04.2016	18.04.2016	7	AT
2.27	Zimmerarbeiten	08.04.2016	18.04.2016	7	AT
2.28	Malerarbeiten Fassade	08.04.2016	09.05.2016	21	AT
2.29	Putz-/Malerarbeiten Sockelbereich	06.05.2016	13.05.2016	6	AT
2.30	Aussenanlagen Dorfplatz (externe Planung)	01.04.2016	19.06.2016	80	KT